Hai bisogno di chiarimenti?

Consulta la sezione FAQ
sul sito www.laricercachecambia.it
oppure scrivi a
laricercachecambia@iuav.it
indicando nell'oggetto della email
il tuo SSD

Come partecipare alla *call for papers*
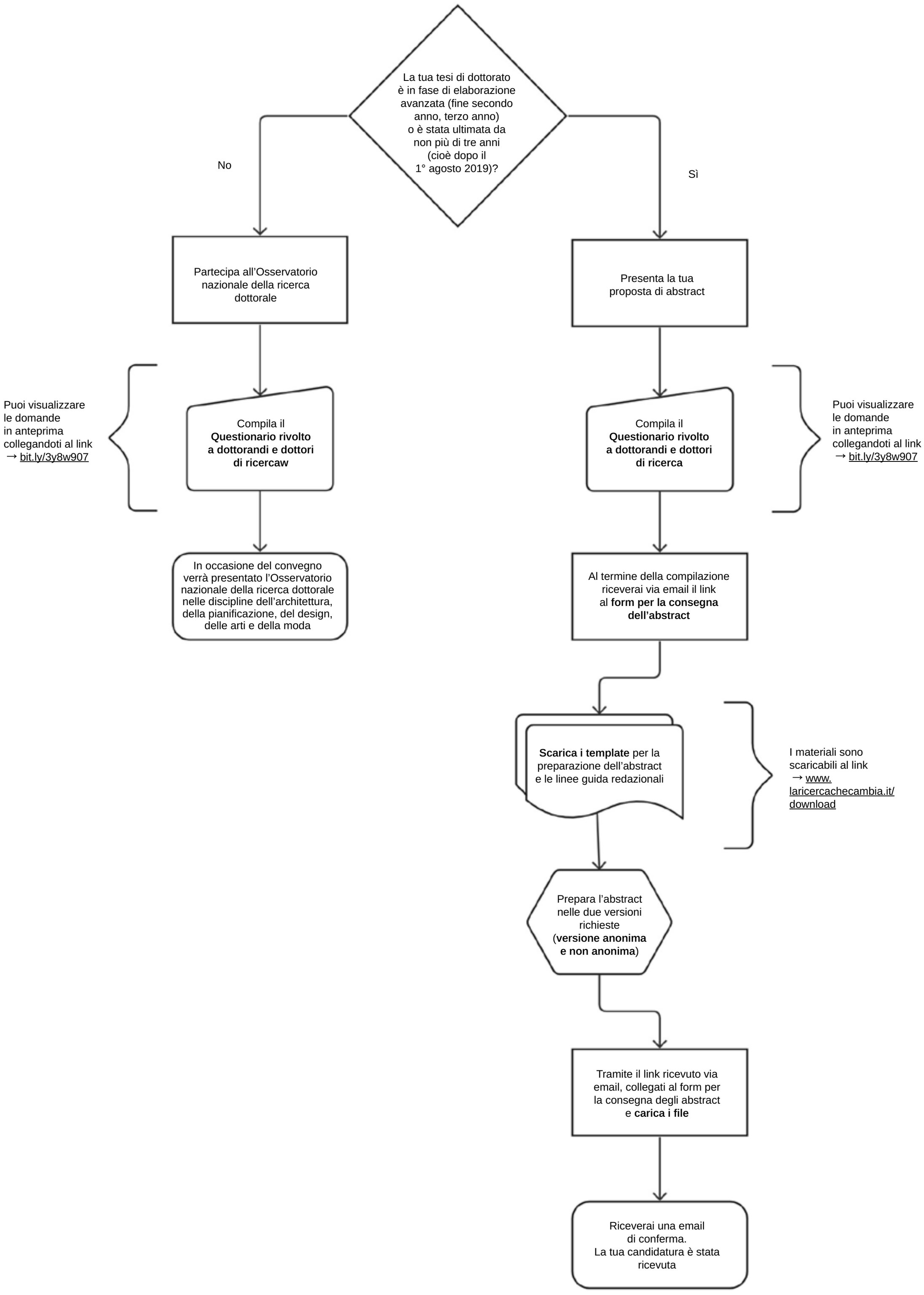
La *call for papers* è rivolta a dottorandi e dottori di ricerca afferenti ai seguenti SSD:
ICAR/10, ICAR/11, ICAR/12, ICAR/13, ICAR/14, ICAR/15, ICAR/16, ICAR/17, ICAR/18, ICAR/19, ICAR/20, ICAR/21, L-ART/03, L-ART/04, L-ART/05, L-ART/06